

## Information about accommodation for exchange students

Shizuoka University has international residences as dormitory for international students. Exchange students are given priority to live in the University accommodation, however due to capacity restrictions, we can't guarantee a room to all the applicants.

Application forms will be sent to you with the information of acceptance.

For the details, go to our web site: <http://www.icsu.shizuoka.ac.jp/english/0304.htm>

(Translation)

### 交換留学生の住居に関するお知らせ

静岡大学には留学生宿舎として、国際交流会館・あけぼの寮などがあります。ただし、部屋数が限られているため、入居を希望しても必ずしも入居できるとは限りません。入居の申し込み書類は、受入れの結果通知とあわせてお送りします。

留学生宿舎に関する詳細は概要を確認してください。また、ウェブサイトでも確認することができます。: <http://www.icsu.shizuoka.ac.jp/japan/0112.htm>

**（１）静岡国際交流会館 / Shizuoka International Residence**

- ◆ 所在地：〒422-8021 静岡市駿河区小鹿 3-4-6  
Address: 3-4-6 Oshika, Suruga-ku, Shizuoka, 422-8021
- ◆ 建物：2016年3月完成 5階建て（エレベーターなし）  
Built in March 2016. 5 story building.
- ◆ 静岡キャンパスまでの時間：自転車 10 分、バス 15 分  
Distance to Shizuoka campus: 10 min. by bicycle, 15 min. by bus
- ◆ 部屋タイプ



- 単身室（ルームシェア型）：家具等備え付けの1ユニット5人によるルームシェア  
Single room shared: One UNIT (Furnished) is composed of 5 private rooms and shared common area.
- 単身室（個室型）  
Single room studio type (Furnished)
- 夫婦室  
Twin room for married couple (Furnished)
- 家族室  
Family room for married couple with a child / children (Furnished)

◆ 家賃等：

I. 毎月かかる費用 / Monthly expenses

区分 Room type	室数 # of rooms	家賃（留学生） Rent (Int'l Students)	共益費 Common service fees
単身室ルームシェア型 / single room shared	95 室	20,000 円	2,300 円
単身室個室型 / single studio	9 室	24,000 円	2,300 円
夫婦室 / twin	1 室	38,000 円	2,300 円 +
家族室 / family	2 室	46,000 円	2,300 円 +

※インターネット使用料、寝具類費用は共益費に含む。/ Wi-Fi and bedclothes are included in common service fees.

※ 光熱水料は実費請求 / Utilities fee is charged based on the amount used.

II. 入居時のみかかる費用 / One-time expenses upon resident

区分 Room type	退去時清掃費 Room cleaning fee
単身室ルームシェア型 / single room shared	5,000 円
単身室個室型 / single studio	10,800 円
夫婦室 / twin room	21,600 円
家族室 / family room	32,400 円

静岡大学留学生寮 施設概要（静岡キャンパス） Form S40  
Outline of Shizuoka International House of Residence, Shizuoka Campus

◆ 建物設備：多目的室、ラウンジ

Building equipment: Multipurpose room, ,meeting lounge

◆ 単身室（ルームシェア型）設備 / Single room shared

○ユニット内共用設備：キッチン、エアコン、洗濯機、乾燥機、シャワー、トイレ、インターネット、倉庫、下駄箱

Unit equipment: dining kitchen, air conditioner, washing machine and dryer, shower room, washroom, Wi-Fi, storage room, shoe locker

○個室設備：ベッド、勉強机、タンス、エアコン

Private room equipment: single bed, desk, closet, air conditioner



◆ 単身室（個室型）設備 / Single studio

○共用設備：キッチン、洗濯機、乾燥機

Common area equipment: dining kitchen, Laundry room (washing machine and dryer)

○個室設備：ベッド、勉強机、タンス、ユニットバス、エアコン

Private room equipment: single bed, desk, closet, modular bathroom, air conditioner

◆ 寝具類：敷布団、掛布団、毛布、枕、シーツ、布団カバー、枕カバーは各個室に備え付け  
シーツ・カバー類は月1回の指定日に交換できます。

Bedclothes: Futon, Blanket, Pillow, Linens are prepared in each private room. Linens are collected once a month for cleaning.



単身室（ルームシェア型） / Single room shared

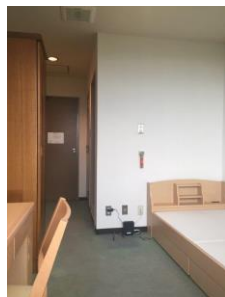

単身室（個室型） / Single studio

# 静岡大学留学生寮 施設概要（浜松キャンパス）

## Outline of Shizuoka International House of Residence, Hamamatsu Campus

### (1) 浜松国際交流会館 1号館/ Hamamatsu International Residence No.1

- ◆ 入居対象：留学生、研究者及びその配偶者

Applicants: International students/researchers and their family

- ◆ 所在地：〒432-8018 浜松市中区蛸塚3丁目22-1

Address: 3-22-1 Shijimizuka, Naka-ku, Hamamatsu, 432-8018

- ◆ 建物：1993年完成 4階建て（エレベーターなし）

Building: Built in 1993. Four-story building. Elevator is not equipped.

- ◆ 浜松キャンパスまでの時間：自転車10分、徒歩30分

Distance to Hamamatsu campus: 10 minutes by bicycle, 30 minutes on foot

- ◆ 家賃等 / Fees :

#### I. 毎月かかる費用 / Monthly expenses

区分 Room type	室数 Rooms	家賃 (留学生) Rent (Int'l Students)	家賃 (研究者) Rent (Researchers)	共益費 Common service fees
単身室 / single	35 室	5,900 円(JPY)	6,971 円(JPY)	4,800 円(JPY)
夫婦室 / twin	11 室	9,500 円(JPY)	17,314 円(JPY)	*3,800~円(JPY)
家族室 / family	6 室	14,200 円(JPY)	25,015 円(JPY)	*3,800~円(JPY)

\*入居人数に応じて料金設定します。1人：3,800円、2人：5,300円、3人：6,500円、4人：7,900円

共益費は寝具類レンタル料金等の改定により変動する場合があります。/ Fees are charged per person.

One person: 3,800YEN, two persons: 5,300YEN, three persons: 6,500YEN and four persons: 7,900YEN.

Common service fees may vary due to changes in rental fee of bed linens.

※夫婦室、家族室…同居者は許可者と同時に入居して下さい(研究者除く)。/Twin & Family room…You and your family members need to move in on the same day (This does not apply to a researcher).

※光熱水料は実費請求。インターネットと寝具類の使用分は共益費に含まれます。/Utilities fee is charged based on the amount used. Internet services and bed clothes are included in the common service fees.

#### II. 入居時のみかかる費用 / One-time expenses upon resident

区分 Room type	退去時清掃費 Room cleaning fee	保証金 (留学生) Deposit (Int'l Students)	保証金 (研究者) Deposit (Researcher)	リネンクリーニング料 (ウール・レースカーテン) Linen cleaning fee
単身室 / single	12,960 円(JPY)	10,000 円(JPY)	15,000 円(JPY)	3,480 円(JPY)
夫婦室 / twin	21,600 円(JPY)	25,000 円(JPY)	30,000 円(JPY)	6,960 円(JPY)
家族室 / family	32,400 円(JPY)	30,000 円(JPY)	35,000 円(JPY)	9,440 円(JPY)

- ◆ 共用設備 / Building equipment…キッチン、シャワー室、洗濯機、乾燥機、多目的ホール

/kitchen, shower room, washing machine and dryer, meeting room.

- ◆ 各室設備 / Room equipment

単身室 / Single room : ベッド、勉強机、電気スタンド、本棚、タンス、エアコン、冷蔵庫、トイレ、洗面台  
/single bed, desk, desk light, bookshelf, closet, air conditioner, refrigerator, washroom, wash stand

夫婦室 / Twin room : ベッド、勉強机、電気スタンド、本棚、タンス、応接テーブル、エアコン、キッチン、冷蔵庫、電子レンジ、食卓テーブル、食器棚、洗濯機、掃除機、ユニットバス / twin bed, desk, desk light, bookshelf, closet, reception table, air conditioner, kitchen, refrigerator, microwave oven, dining table, kitchen cabinet, washing machine, vacuum cleaner, washroom with bathtub

家族室 / Family room : ベッド、勉強机、電気スタンド、本棚、タンス、応接テーブル、エアコン、キッチン、冷蔵庫、電子レンジ、食卓テーブル、食器棚、洗濯機、掃除機、ユニットバス、子供用二段ベッド、子供用机、子供用タンス、/ twin bed, desk, desk light, bookshelf, closet, reception table, air conditioner, kitchen, refrigerator, microwave oven, dining table, kitchen cabinet, washing machine, vacuum cleaner, washroom with bathtub, child room (bed, desk, closet)

## 静岡大学留学生寮 施設概要（浜松キャンパス）

### Outline of Shizuoka International House of Residence, Hamamatsu Campus

#### (2) 浜松国際交流会館2号館 / Hamamatsu International Residence No.2

◆ 入居対象：留学生

Applicants: International students

◆ 所在地：〒432-8018 浜松市中区蛸塚3丁目22-1

Address: 3-22-1 Shijimizuka, Naka-ku, Hamamatsu, 432-8018

◆ 建物：2016年完成 5階建て（エレベーターなし）

Building: Built in 2016. Five-story building. Elevator is not equipped.

◆ 浜松キャンパスまでの時間：自転車10分、徒歩30分

Distance to Hamamatsu campus: 10 minutes by bicycle, 30 minutes on foot

◆ 部屋タイプ：家具等備え付けの1ユニット5人によるルームシェア

Furnished apartment. Private room and common area shared with 5 students.

◆ 家賃等 / Fees :

I. 毎月かかる費用 / Monthly expenses

区分 Room type	室数 # of rooms	家賃（留学生） Rent (Int'l Students)	共益費 Common service fees
単身室 / single	95 室	20,000 円(JPY)	2,600 円(JPY)

※ 光熱水料は実費請求 / Utilities fee is charged based on the amount used.

※ インターネットと寝具類の使用分は共益費に含まれます /

Internet services and bed clothes are included in the common service fees.

II. 入居時のみかかる費用 / One-time expenses upon resident

区分 Room type	退去時清掃費 Room cleaning fee
単身室 / single	5,400 円(JPY)

◆ 各室設備 / room equipment

ベッド、勉強机、椅子、衣類ロッカー、エアコン

/ single bed, desk, chair, wardrobe, air conditioner

◆ ユニット設備 / Unit equipment

キッチン、ダイニングテーブル、椅子、冷蔵庫、オーブンレンジ、オーブントースター、シャワー室、洗濯機、乾燥機、掃除機、共用部インターネット / kitchen, dining table, chair, refrigerator, microwave oven, toaster, shower room, washing machine, dryer, cleaner, common-space Wi-Fi

◆ 共用設備 / Building equipment

多目的ホール / meeting room

## 静岡大学留学生寮 施設概要（浜松キャンパス）

### Outline of Shizuoka International House of Residence, Hamamatsu Campus

#### (3) あけぼの寮 / Akebono House

- ◆ 入居対象：留学生（男子・女子）

Applicants: International students (male/ female)

- ◆ 所在地：〒432-8018 浜松市中区蛸塚3丁目22-1

Address: 3-22-1 Shijimizuka, Naka-ku, Hamamatsu, 432-8018

- ◆ 建物：2010年完成 5階建て（エレベーターなし）

Building: Built in 2010. Five-story building. Elevator is not equipped.

- ◆ フロア：1～2階：男子留学生、3～5階：日本人女子学生・女子留学生フロア

Floor plan: First and second floor: Int'l students (male),

Third, fourth, and fifth floor: Int'l students and Japanese students (female)

- ◆ 浜松キャンパスまでの時間：自転車10分、徒歩30分

Distance to Hamamatsu campus: 10 minutes by bicycle, 30 minutes on foot

- ◆ 家賃等 / Fees :

#### I. 毎月かかる費用 / Monthly expenses

区分 Room type	室数 rooms	家賃（留学生） Rent (Int'l Students)	共益費 Common service fees
単身室（男子） / Single (male)	32 室	15,000 円(JPY)	-
単身室（女子） / Single (female)	13 室	15,000 円(JPY)	-

※ 光熱水料は実費請求 / Utilities fee is charged based on the amount used.

※ 寝具類は入居者が準備 / Bed clothes is NOT provided.

※ インターネットは個別に契約 / Individual contract is required for internet services.

#### II. 退去時のみかかる費用 / One-time expenses upon vacancy

区分 Room type	退去時清掃費 Room cleaning fee
単身室 / single	19,440 円(JPY)

- ◆ 共用設備 / Building equipment

洗濯機、乾燥機、談話コーナー / washing machine and dryer, meeting room

- ◆ 各室設備 / Room equipment

ベッド、勉強机、本棚、エアコン、キッチン、冷蔵庫、トイレ、浴室 / single bed, desk, bookshelf, air conditioner, kitchen, refrigerator, washroom, bathroom